

BDVI Landesgruppe NRW

Stand: September 2017

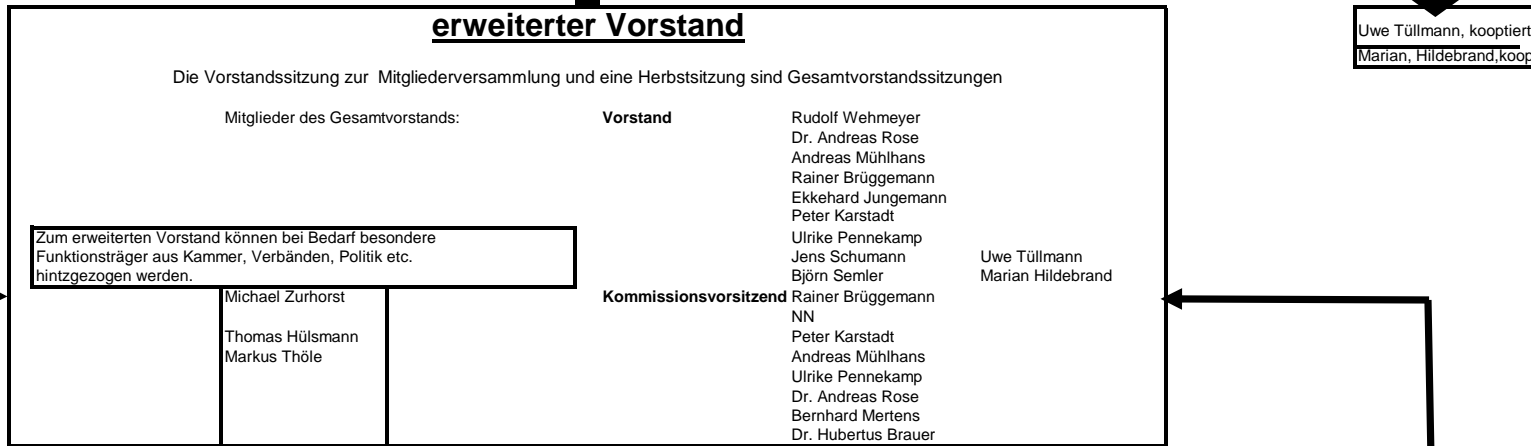
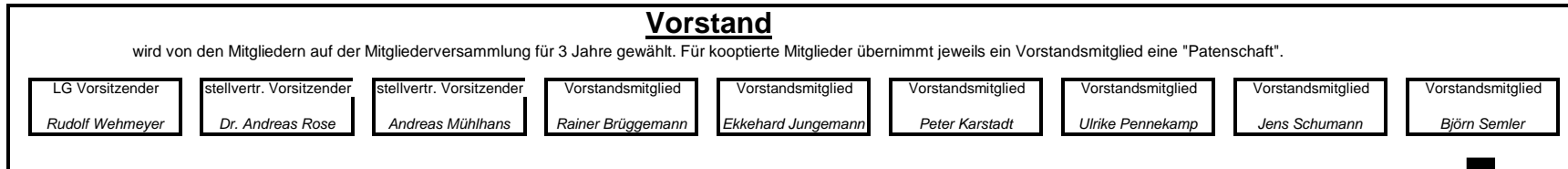

Kommissionen

Kommissionen werden während der Mitgliederversammlung oder vom Vorstand besetzt
Die Kommissionen werden mit max. 8 Teilnehmern besetzt. Die Kommissionsmitglieder bestimmen den Vorsitzenden.

Dauerkommissionen					ad hoc Kommissionen			
Baurecht	Berufsbildung	Berufsrecht	Gebühren / Honorare	Öffentlichkeitsarbeit	Vermessung / ALKIS Technik	Flurbereinigung	Grundsteuer	Vergabe
Rainer Brüggemann Peter Briewig Thomas Hülsmann Johannes Kros Uwe Rütz Johannes Schenk Hanns-F. Schuster Björn Semler Burkhard Quatmann Gunnar Möller	NN Markus Thöle Thomas Hülsmann Helge Köhncke Thomas Lips Eva Langendonk Ekkehard Jungemann Dr. Hubertus Brauer Ingo Tiemann	Peter Karstadt Peter Harland Josef Menzen Christine Monka Hanns-F. Schuster Werner Trippler Werner Trippler Uwe Tüllmann Martin Wülfing Michael Zurhorst	Andreas Mühlhans Rainer Brüggemann Thomas Eicker Michael Homoet Gerd Langendonk Christine Monka Andreas Mühlhans Dr. Andreas Rose Ralf Wirtz	Ulrike Pennekamp Rudolf Wehmeyer Guido Vedder Dr. Hubertus Brauer Dr. Andreas Rose	Dr. Andreas Rose Helmer Birkenbach Torsten Faulenbach Peter Harland Peter Karstadt Ekkehard Jungemann Helge Köhncke Frank Maraité Uwe Meise	Bernhard Mertens Thomas Drees Heinrich Drerup Helge Köhncke Robert Ludwig Rudolf Spitthöver	Dr. Hubertus Brauer Peter Karstadt Dr. Andreas Rose	Dr. Hubertus Brauer Bernhard Mertens